

Termo de Abertura

Dados da empresa					
Nome Empresarial:					
GERBRA COMERCIO EIRELI - ME					
NIRE:	3160017638-5	CNPJ:	21.559.804/0001-03	NIRE Anterior:	
Nome Anterior:					
Município:	BELO HORIZONTE			UF:	MINAS GERAIS
Inscrição Estadual:	0024805180080		Inscrição Municipal:	09755360013	
Data do ato constitutivo em Junta Comercial:			12/12/2014		

Dados do Livro			
Finalidade:	DIARIO		
Número de ordem:	7	Quantidade de páginas:	294
Data Encerramento do Exercício	31/12/2020	Data Assinatura:	15/04/2021

Assinante(s)			
CPF	Nome	Função	CRC
083.667.266-65	Isabella Carolina de Souza Rosa	Administrador	
801.168.766-20	Robson Luiz de Souza	Contador	0767370



Junta Comercial do Estado de Minas Gerais

Este Livro foi protocolado sob o nº 21/353.029-5 no dia 15/04/2021. Os dados de autenticação estão contidos no Termo de Autenticação que deverá ser validado conforme informações constantes do mesmo.

GERBRA COMERCIO EIRELI(05658)	ROBSON LUIZ DE SOUZA
CNPJ : 21559804000103	
Balanço Patrimonial Encerrado em 31/12/2020	Diário: 7 Folha: 286

Descrição	Classificação	Exercício Atual	Exercício Anterior
ATIVO			
ATIVO CIRCULANTE			
DISPONIVEL			
CAIXA	1.1.1.01	128.034,20D	169.678,93D
=DISPONIVEL		****128.034,20D	****169.678,93D
ESTOQUE			
MERCADORIAS, PRODUTOS E INSUMOS	1.1.5.01	209.051,13D	251.245,33D
=ESTOQUE		****209.051,13D	****251.245,33D
=Total - ATIVO CIRCULANTE		****337.085,33D	****420.924,26D
=Total - ATIVO		****337.085,33D	****420.924,26D

***** (XXXXX) *****

Sob as penas da lei, declaramos que as informações aqui contidas são verdadeiras e nos responsabilizamos por todas elas de acordo com a documentação que nos foi apresentada.

 ISABELLA CAROLINA DE SOUZA ROSA
 Administrador
 CPF: 083.667.266-65

 ROBSON LUIZ DE SOUZA
 Contador
 CPF: 801.168.766-20 CRC: 076737/O



Junta Comercial do Estado de Minas Gerais

Este Livro foi protocolado sob o nº 21/353.029-5 no dia 15/04/2021. Os dados de autenticação estão contidos no Termo de Autenticação que deverá ser validado conforme informações constantes do mesmo.

GERBRA COMERCIO EIRELI(05658)	ROBSON LUIZ DE SOUZA
CNPJ : 21559804000103	
Balanco Patrimonial Encerrado em 31/12/2020	Diário: 7 Folha: 287

Descrição	Classificação	Exercício Atual	Exercício Anterior
PASSIVO			
PASSIVO CIRCULANTE			
OBRIGAÇÕES TRIBUTÁRIAS			
IMPOSTOS E CONTRIBUIÇÕES A PAGAR	2.1.4.01	39.173,30C	41.984,95C
=OBRIGAÇÕES TRIBUTÁRIAS		*****39.173,30C	*****41.984,95C
OBRIGAÇÕES TRABALHISTA			
OBRIGAÇÕES COM O PESSOAL E SOCIOS	2.1.5.01	4.511,07C	4.846,92C
OBRIGAÇÕES SOCIAIS	2.1.5.02	221.000,96C	301.692,39C
=OBRIGAÇÕES TRABALHISTA		****225.512,03C	****306.539,31C
=T o t a l - PASSIVO CIRCULANTE		****264.685,33C	****348.524,26C
PATRIMÔNIO LÍQUIDO			
CAPITAL SOCIAL			
CAPITAL SUBSCRITO	2.4.1.01	72.400,00C	72.400,00C
=CAPITAL SOCIAL		*****72.400,00C	*****72.400,00C
=T o t a l - PATRIMÔNIO LÍQUIDO		*****72.400,00C	*****72.400,00C
=T o t a l - PASSIVO		****337.085,33C	****420.924,26C

***** (XXXXX)*****

Sob as penas da lei, declaramos que as informações aqui contidas são verdadeiras e nos responsabilizamos por todas elas de acordo com a documentação que nos foi apresentada.

ISABELLA CAROLINA DE SOUZA ROSA
Administrador
CPF: 083.667.266-65

ROBSON LUIZ DE SOUZA
Contador
CPF:801.168.766-20 CRC: 076737/O



Junta Comercial do Estado de Minas Gerais

Este Livro foi protocolado sob o nº 21/353.029-5 no dia 15/04/2021. Os dados de autenticação estão contidos no Termo de Autenticação que deverá ser validado conforme informações constantes do mesmo.

IMPORTA O PRESENTE BALANÇO PATRIMONIAL
SOMANDO NO ATIVO E NO PASSIVO 337.085,33
(TREZENTOS E TRINTA E SETE MIL, OITENTA E CINCO
Reais E TRINTA E TRÊS CENTAVOS) DE ACORDO COM A
DOCUMENTAÇÃO QUE NOS FOI APRESENTADA.

Belo Horizonte, 31 DE DEZEMBRO DE
2020

ISABELLA CAROLINA DE SOUZA ROSA

Administrador

CPF: 083.667.266-65

ROBSON LUIZ DE SOUZA

CONTADOR

CPF: 801.168.766-20 CRC: 076737/O



Descrição	Classificação	Exercício Atual
CONTAS DE RESULTADO - RECEITAS		
RECEITAS OPERACIONAIS		
RECEITA BRUTA DE VENDAS E SERVIÇOS		
RECEITA BRUTAS DE VENDAS E MERCADORIAS	4.1.1.01	2.891.111,70C
=RECEITA BRUTA DE VENDAS E SERVIÇOS		**2.891.111,70C
(-) DEDUÇÕES DA RECEITA BRUTA		
(-) IMPOSTOS SOBRE VENDAS E SERVIÇOS	4.1.2.03	306.572,19D
=(-) DEDUÇÕES DA RECEITA BRUTA		****306.572,19D
=Total - RECEITAS OPERACIONAIS		**2.584.539,51C
=Total - CONTAS DE RESULTADO - RECEITAS		**2.584.539,51C
CONTAS DE RESULTADOS - CUSTOS E DESPESAS		
DESPESAS OPERACIONAIS		
DESPESAS ADMINISTRATIVAS		
DESPESAS COM PESSOAL	3.2.2.01	113.939,07D
IMPOSTOS, TAXAS E CONTRIBUIÇÕES	3.2.2.03	102.792,52D
DESPESAS GERAIS	3.2.2.04	29.101,69D
=DESPESAS ADMINISTRATIVAS		****245.833,28D
=Total - DESPESAS OPERACIONAIS		****245.833,28D
CUSTO DAS MERCADORIAS VENDIDAS E SERVIÇOS		
APURAÇÃO DO CMV		
COMPRAS DE MERCADORIAS	3.4.1.01	2.421.136,02D
=APURAÇÃO DO CMV		**2.421.136,02D
=Total - CUSTO DAS MERCADORIAS VENDIDAS E SERVIÇOS		**2.421.136,02D
=Total - CONTAS DE RESULTADOS - CUSTOS E DESPESAS		**2.666.969,30D
RESULTADO DO EXERCÍCIO		

Sob as penas da lei, declaramos que as informações aqui contidas são verdadeiras e nos responsabilizamos por todas elas de acordo com a documentação que nos foi apresentada.

ISABELLA CAROLINA DE SOUZA ROSA
Administrador
CPF: 083.667.266-65

ROBSON LUIZ DE SOUZA
Contador
CPF:801.168.766-20 CRC: 076737/O



Junta Comercial do Estado de Minas Gerais

Este Livro foi protocolado sob o nº 21/353.029-5 no dia 15/04/2021. Os dados de autenticação estão contidos no Termo de Autenticação que deverá ser validado conforme informações constantes do mesmo.

Descrição	Classificação	Exercício Atual
-----------	---------------	-----------------

RECEITAS----->	2.584.539,51C
DESPESAS + CUSTO ----->	2.666.969,30D
PREJUÍZO LÍQUIDO DO EXERCÍCIO: *****	82.429,79

***** (XXXXX) *****

Sob as penas da lei, declaramos que as informações aqui contidas são verdadeiras e nos responsabilizamos por todas elas de acordo com a documentação que nos foi apresentada.

ISABELLA CAROLINA DE SOUZA ROSA
Administrador
CPF: 083.667.266-65

ROBSON LUIZ DE SOUZA
Contador
CPF:801.168.766-20 CRC: 076737/O



Junta Comercial do Estado de Minas Gerais

Este Livro foi protocolado sob o nº 21/353.029-5 no dia 15/04/2021. Os dados de autenticação estão contidos no Termo de Autenticação que deverá ser validado conforme informações constantes do mesmo.

DEMONSTRAÇÃO DAS MUTAÇÕES DO PATRIMÔNIO LÍQUIDO DO EXERCÍCIO											
Histórico	Capital Social Integralizado	RESERVAS DE CAPITAL		RESERVAS DE LUCROS					Lucros ou Prejuízos Acumulados	Outros Resultados Abrangentes	Total
		Ações em Tesouraria	Subvenções para Investimentos	Reserva de Reavaliação	Reserva para Contingência	Reserva Estatutária	Reserva Legal				
Saldos Iniciais	72.400,00	0,00	0,00	0,00	0,00	0,00	0,00	0,00	0,00	0,00	72.400,00
AJUSTES DE EXERCÍCIOS ANTERIORES											
Efeitos de mudança de critérios contábeis	0,00	0,00	0,00	0,00	0,00	0,00	0,00	0,00	0,00	0,00	0,00
Retificação de erros de exercícios anteriores	0,00	0,00	0,00	0,00	0,00	0,00	0,00	0,00	0,00	0,00	0,00
CAPITAL											
Aumento de Capital	0,00	0,00	0,00	0,00	0,00	0,00	0,00	0,00	0,00	0,00	0,00
Gastos com emissões de Ações	0,00	0,00	0,00	0,00	0,00	0,00	0,00	0,00	0,00	0,00	0,00
Ações em Tesouraria Adquiridas	0,00	0,00	0,00	0,00	0,00	0,00	0,00	0,00	0,00	0,00	0,00
Ações em Tesouraria Vendidas	0,00	0,00	0,00	0,00	0,00	0,00	0,00	0,00	0,00	0,00	0,00
Dividendos	0,00	0,00	0,00	0,00	0,00	0,00	0,00	0,00	0,00	0,00	0,00
TRANSAÇÕES DE CAPITAL COM SÓCIOS											
Lucro Líquido do Período	0,00	0,00	0,00	0,00	0,00	0,00	0,00	0,00	0,00	0,00	0,00
Ajustes de Instrumentos Financeiros	0,00	0,00	0,00	0,00	0,00	0,00	0,00	0,00	0,00	0,00	0,00
Tributos s/ Ajustes de Instrumentos Financeiros	0,00	0,00	0,00	0,00	0,00	0,00	0,00	0,00	0,00	0,00	0,00
Equivalência Patrimonial ganhos abrangentes Coligadas	0,00	0,00	0,00	0,00	0,00	0,00	0,00	0,00	0,00	0,00	0,00
Ajustes de Conversão do Período	0,00	0,00	0,00	0,00	0,00	0,00	0,00	0,00	0,00	0,00	0,00
Tributos s/ ajustes de conversão do Período	0,00	0,00	0,00	0,00	0,00	0,00	0,00	0,00	0,00	0,00	0,00
OUTROS RESULTADOS ABRANGENTES											
Ajuste Instrumentos Financeiros Reclassificação p/ Resultado	0,00	0,00	0,00	0,00	0,00	0,00	0,00	0,00	0,00	0,00	0,00



Junta Comercial do Estado de Minas Gerais

Este Livro foi protocolado sob o nº 21/353.029-5 no dia 15/04/2021. Os dados de autenticação estão contidos no Termo de Autenticação que deverá ser validado conforme informações constantes do mesmo.

**GERBRA COMERCIO EIRELI**

Demonstração das Mutações do Patrimônio Líquido de 01/01/2020 até 31/12/2020

Diário: 7

ROBSON LUIZ DE SOUZA

Folha: 292

DEMONSTRAÇÃO DAS MUTAÇÕES DO PATRIMÔNIO LÍQUIDO DO EXERCÍCIO

Histórico	Capital Social Integralizado	RESERVAS DE CAPITAL		RESERVAS DE LUCROS				Lucros ou Prejuízos Acumulados	Outros Resultados Abrangentes	Total
		Ações em Tesouraria	Subvenções para Investimentos	Reserva de Reavaliação	Reserva para Contingência	Reserva Estatutária	Reserva Legal			
Realização da Reserva de Reavaliação	0,00	0,00	0,00	0,00	0,00	0,00	0,00	0,00	0,00	0,00
Tributos s/ Realização da Reserva De Reavaliação	0,00	0,00	0,00	0,00	0,00	0,00	0,00	0,00	0,00	0,00
RECLASSIFICAÇÕES DE RESULTADO ABRANGENTE										
Constituição de Reservas	0,00	0,00	0,00	0,00	0,00	0,00	0,00	0,00	0,00	0,00
SALDOS FINAIS	72.400,00	0,00	0,00	0,00	0,00	0,00	0,00	0,00	0,00	72.400,00

Sob as penas da lei, declaramos que as informações aqui contidas são verdadeiras e nos responsabilizamos por todas elas de acordo com a documentação que nos foi apresentada.

Belo Horizonte, 31 de dezembro de 2020.

ISABELLA CAROLINA DE SOUZA ROSA
Administrador
CPF: 083.667.266-65
RG: 16267713

ROBSON LUIZ DE SOUZA
Contador
CPF: 801.168.766-20 CRC: 076737/O
RG: 4001239

Solvência Geral

Ativo	337.085,33	
Passivo Circulante + Passivo não Circulante (Obrigações a LP)	264.685,33	= 1,27

Quanto maior, melhor. O investimento total equivale a 127 % do capital de terceiros.

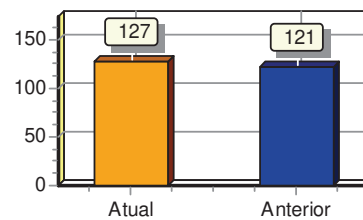
**Liquidez Geral**

Ativo Circulante + Ativo Realizável a LP	337.085,33	
Passivo Circulante + Passivo Não-Circulante (Obrigações a LP)	264.685,33	= 1,27

Quanto maior, melhor. A empresa possui R\$1,27 de ativo Circulante e ativo realizável a longo prazo para cada R\$1,00 de dívida total.

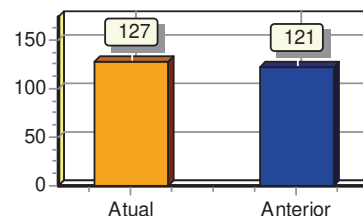
**Liquidez Corrente**

Ativo Circulante	337.085,33	
Passivo Circulante	264.685,33	= 1,27

Quanto maior, melhor. A empresa possui R\$1,27 de ativo circulante para cada R\$1,00 de dívida de curto prazo.

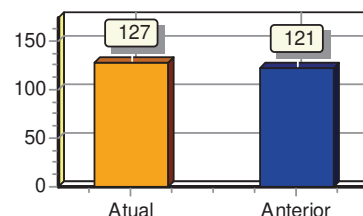

Sob as penas da lei, declaramos que as informações aqui contidas são verdadeiras e nos responsabilizamos por todas elas de acordo com a documentação que nos foi apresentada.

Belo Horizonte, 31 de dezembro de 2020.

ISABELLA CAROLINA DE SOUZA ROSA
Administrador
CPF: 083.667.266-65
RG: 16267713

ROBSON LUIZ DE SOUZA
Contador
CPF: 801.168.766-20 CRC: 076737/O
RG: 4001239



Junta Comercial do Estado de Minas Gerais

Este Livro foi protocolado sob o nº 21/353.029-5 no dia 15/04/2021. Os dados de autenticação estão contidos no Termo de Autenticação que deverá ser validado conforme informações constantes do mesmo.

Termo de Encerramento

Dados da empresa					
Nome Empresarial:					
GERBRA COMERCIO EIRELI - ME					
NIRE:	3160017638-5	CNPJ:	21.559.804/0001-03	NIRE Anterior:	
Nome Anterior:					
Município:	BELO HORIZONTE			UF:	MINAS GERAIS
Inscrição Estadual:	0024805180080		Inscrição Municipal:	09755360013	

Dados do Livro			
Finalidade:	DIARIO		
Número de ordem:	7	Data assinatura:	15/04/2021
Quantidade de páginas:	294		
Período de escrituração			
Início:	02/01/2020	Fim:	31/12/2020
Período de retificação:			
Início:		Fim:	

Assinante(s)			
CPF	Nome	Função	CRC
083.667.266-65	Isabella Carolina de Souza Rosa	Administrador	
801.168.766-20	Robson Luiz de Souza	Contador	0767370



Junta Comercial do Estado de Minas Gerais

Este Livro foi protocolado sob o nº 21/353.029-5 no dia 15/04/2021. Os dados de autenticação estão contidos no Termo de Autenticação que deverá ser validado conforme informações constantes do mesmo.



Sistema Nacional de Registro de Empresas Mercantil - SINREM
Governo do Estado de Minas Gerais
Secretaria de Estado da Fazenda de Minas Gerais
Junta Comercial do Estado de Minas Gerais

TERMO DE AUTENTICAÇÃO - LIVRO DIGITAL

Declaro exatos os Termos de Abertura e de Encerramento do Livro Digital com características abaixo, por mim conferido e autenticado sob o nº 99723436 em 22/04/2021. Assinado digitalmente por Maria Aparecida dos Santos. Para validação da Autenticação dos Termos, deverá ser acessado o sítio eletrônico do Portal de Serviços / Validar Documentos (<https://portalservicos.jucemg.mg.gov.br/Portal/pages/imagemProcesso/viaUnica.jsf>) e informar o número de protocolo e a chave de segurança abaixo:

Número de Protocolo	Chave de Segurança
21/353.029-5	5Ors

Identificação da Empresa	
Nome Empresarial:	GERBRA COMERCIO EIRELI - ME
Nire:	3160017638-5
CNPJ:	21.559.804/0001-03
Município:	BELO HORIZONTE

Identificação do Livro Digital	
Espécie:	DIARIO
Número de Ordem:	7
Período de Escrituração:	02/01/2020 - 31/12/2020

Assinante(s)		
CPF	Nome	CRC
083.667.266-65	Isabella Carolina de Souza Rosa	
801.168.766-20	Robson Luiz de Souza	0767370



Documento assinado eletronicamente por Maria Aparecida dos Santos, Servidor(a) Público(a), em 22/04/2021, às 10:21 conforme horário oficial de Brasília.

Belo Horizonte. quinta-feira, 22 de abril de 2021



A autenticidade desse documento pode ser conferida no [portal de serviços da jucemg](https://portalservicos.jucemg.mg.gov.br/Portal/pages/imagemProcesso/viaUnica.jsf) informando o número do protocolo 21/353.029-5.